

In Copertina: Marco Visconti Architects - Progetto Torre di Lodi  
ph. David Visconti - Foto Eve



PROGETTI  
ITALIANI





# IL RITMO DELL'ARCHITETTURA

Gussago (BS)

## Studio G&T Gallucci e Terlizzi Architetti Associati

**Progettazione e DLL Architettonica:** Gianluca Gallucci - Pierfrancesco Terlizzi | **Collaboratori:** Veronica Baselli, Claudia Castellani, Luana Renica, Maurizio Tonoli, Giulia Rotelli, Natalia Mendoza | **Committenti:** Alcarel srl - Design Immobiliare srl | **Strutture CA:** Ing. Marco Zanardelli | **Imp. termotecnico:** Geom. Graziano Bonometti | **Mida R.e. S.r.l.:** Via Carabioli 18 Cellatica - BS -, Tel. +39 030 2771962, degimida@gmail.com

Nel verde della Franciacorta a vincolo ambientale, è stato concepito un complesso residenziale composto da due ville singole e una villa bifamiliare, realizzato con i colori del contesto esistente e con un gioco di volumi che si alterna secondo l'orientamento delle funzioni e del sole. Nella villa bifamiliare il soggiorno a doppia altezza, su cui affaccia il soppalco, crea un ambiente dall'ampio respiro e di grande luminosità grazie a una grande vetrata, di altezza complessiva pari a 5 mt, schermata da un sistema a lamelle orientabili esterne. Un pergolato in legno, media il passaggio tra l'interno e l'esterno, creando una estensione della zona living rivolta verso lo specchio d'acqua (peschiera). Gli interni sono caratterizzati dalla naturalezza del legno, unico materiale utilizzato a pavimento. Gli esterni sono invece realizzati in gres con moduli 60x120, che abbracciano la villa e lo specchio d'acqua in una ritmata quanto asimmetrica pavimentazione. La cucina collocata sotto il soppalco, è concepita come luogo baricentrico alle tre funzioni (ingresso/zona giorno/zona notte) e si presenta completamente aperta, composta da colonne lineari e da un'isola di cottura dotata di un ampio bancone in legno della stessa tonalità del pavimento, offrendo un contenimento aperto per la zona living. L'illuminazione interna (concepita dagli architetti) è prevalentemente indiretta grazie a velette create sul perimetro della controsoffittatura (necessaria al passaggio di alcuni impianti come la VMC). Le uniche parti di illuminazione a vista riguardano funzioni ben precise come il tavolo da pranzo, il vano scala e l'isola della cucina. I bagni sono rivestimenti con ceramiche di grande formato (100x300) a basso spessore (3 mm) e presentano specchi realizzati a misura su disegno degli architetti e caratterizzati da luce indiretta frontale che illumina il viso in modo delicato senza creare ombre. La copertura piana del fabbricato alterna ampie superfici effetto erba a terrazze pavimentate in gres modulato coerentemente al disegno a piano terra.

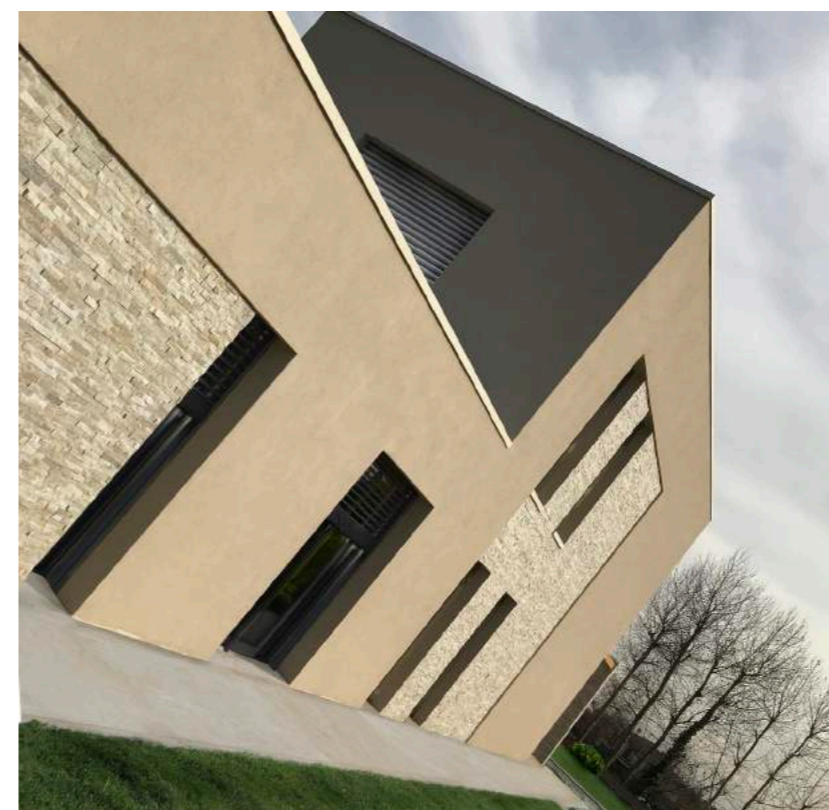
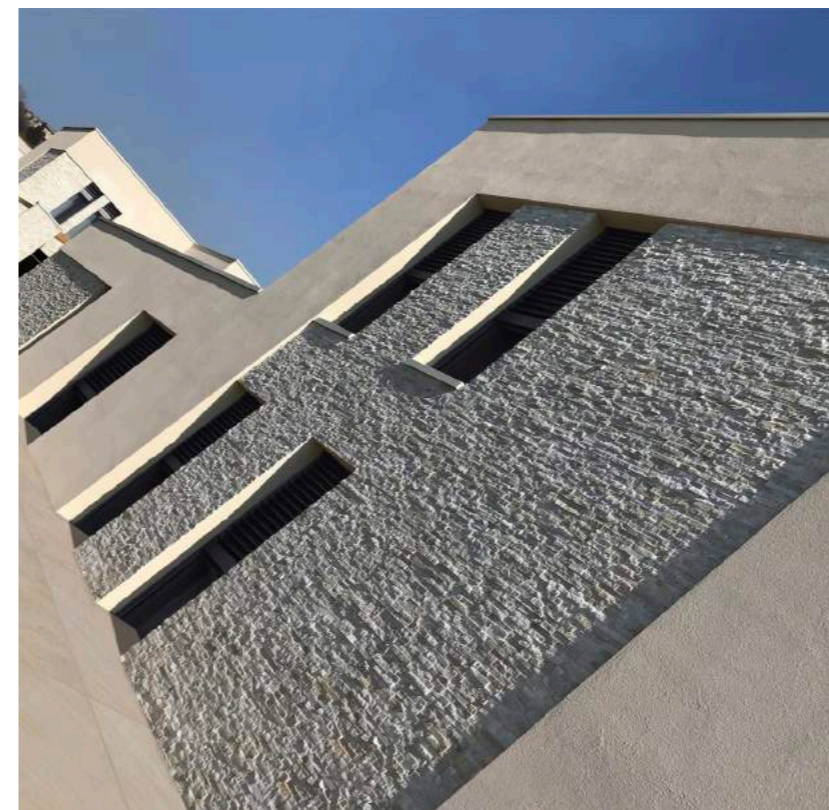
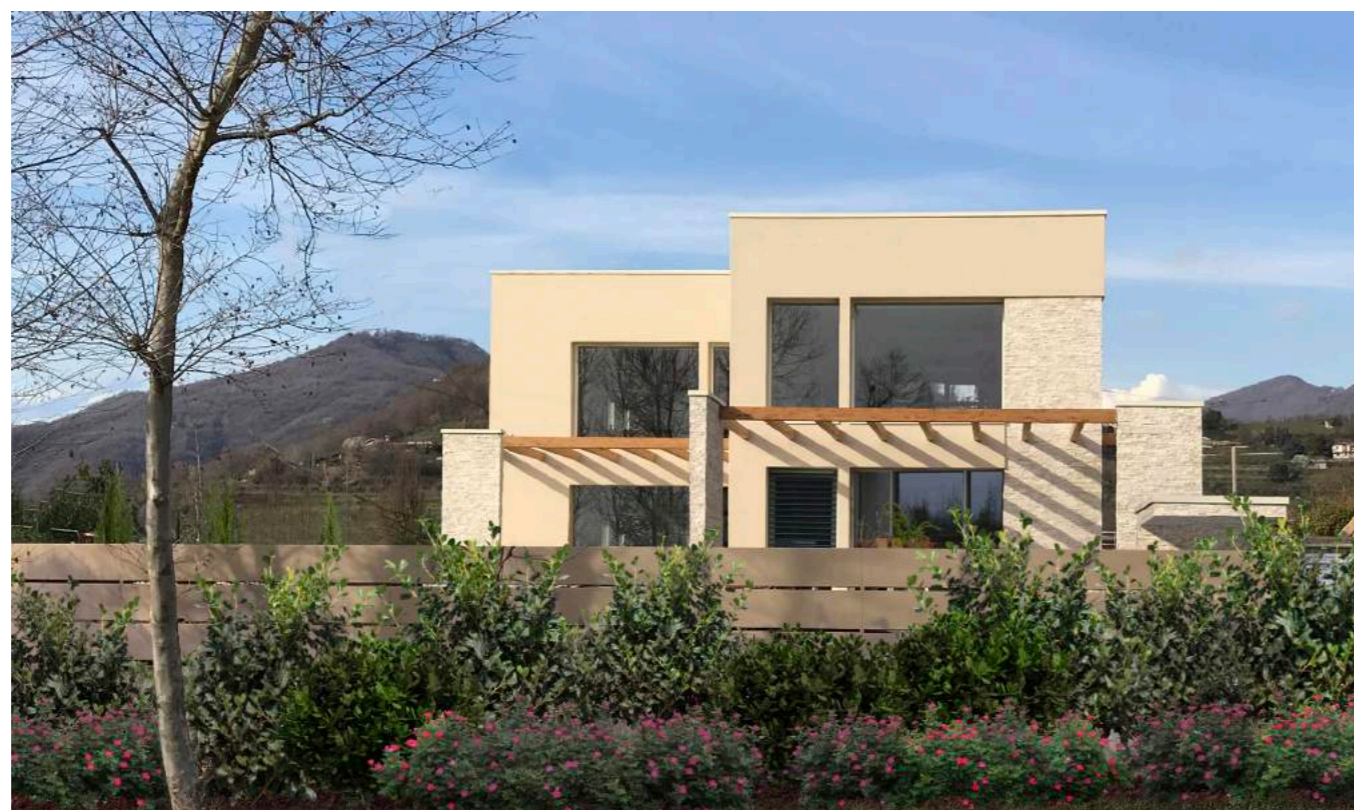

**Mida R.e. S.r.l.** - La nostra Società è stata costituita nell'anno 2007 avente come attività principale esercitata la costruzione, la ristrutturazione e la manutenzione di beni immobili.

La ditta si avvale di maestranze specializzate ed è in grado, con assoluta tranquillità dopo una scrupolosa valutazione, di affrontare e concludere positivamente i lavori che ci vengono sottoposti. Proprietari delle attrezzature necessarie allo svolgimento delle attività lavorative siamo specializzati nelle finiture di pregio, usando tendenzialmente materiali di alto livello. Nel corso degli anni abbiamo operato sempre per il soddisfacimento del Cliente nella costruzione di palazzine, ville singole, ville singole con piscina, nella ristrutturazione di appartamenti e negli ampliamenti di villette.

